პირობითი აღნიშვნები

კოორდინატთა სისტემა: WGS 1984 UTM Zone38N

სახღვრები

სახელმწიფო	ავტონომიური რესპუბლიკის	ადმინისტრა-ციული რაიონის	უბნის სახღვარი
კვარტლის	სატაქსაციო უბნის	სხვა მიწების	

სხვადასხვა ხაზები

ელექტრო-გადამცემი	ნავთობსადენი	გაზსადენი	წყალსადენი	არხები

კვარტლის ნომერი	სატაქსაციო უბნის ნომერი	სანიმუშო ფართობი	დასახლებული პუნქტი	პორიზონტალები	
				ძირითადი	გამსხვა-ლებულები
1	1				

გზები

რკინიგზა	საერთო სარგებლობის საავტომობილო	ტყის საავტომობილო ცენტრალური	ტყის საავტომობილო დამხმარე და მორსაყრელი	შუალედი ბილიკები

ტყის კულტურები

საბურველ შეკრული	საბურველ შეუკრავი

ტყის ფონდის მიწები

საძოვარი		სათიბი	
ალპური მდელო		სახნავი	
ნაკაფი		ნახანძრალი დალუპ. კორომი	
ველობი		ქვიშა	
ჭაობი		კლდე	
ხევები		ბაღი, ვენახი	
სანერგე		გაშიშვლებული ფერდობი	
ჩამონიშნული, ქანაფარი		კარიერი	
მდინარეები, ნაკადულები, ტბა		წყაროები	

სხვადასხვა ნაგებობები

ეკლესია, მონასტერი		რეგიონალური სატყეო სამმართველოს ანგარანი	
ისტორიული ძეგლები		სატყეოს უბნის ანგარანი	
სასაფლაო		კორდონი	
		კარავი	

დაპროექტებული სატყეო-სამეურნეო ღონისძიებები

მთავარი სარგებლობის ჭრები				მოვლითი ჭრები					
ერთეული ხეების ჭრა	სარეკონ-სტრუქციო ჭრა	ჯგუფურ-ამორჩევითი	ნებით-ამორჩევითი	განათება	გაწმენდა	გამოხშირვა	გაკვლითი	სანიტარიული	
								პირწმინდა	ამორჩევითი

ტყის აღდგენითი სამუშაოები					ხანძრის საშიშროების კლასები			
ტყის კულტურების გაშენება	ძოვების აკრძალვა	ფერომონიანი შურამკერის გამოყენება	ბუნებრივი განახლების ხელშეწყობის ღონისძიება	ნახერგილობის გაწმენდა	I	II	III	IV

საქართველოს გარემოს დაცვისა და სოფლის მეურნეობის სამინისტრო
ს.ს.ი.პ. "ეროვნული სატყეო სააგენტო"
კახეთის სატყეო სამსახური
ქსარლის სატყეო უბანი

მთისძირის სატყეო

ტყის კორომთა

ბ ე ბ მ ა

სამეურნეო ღონისძიებების მიხედვით
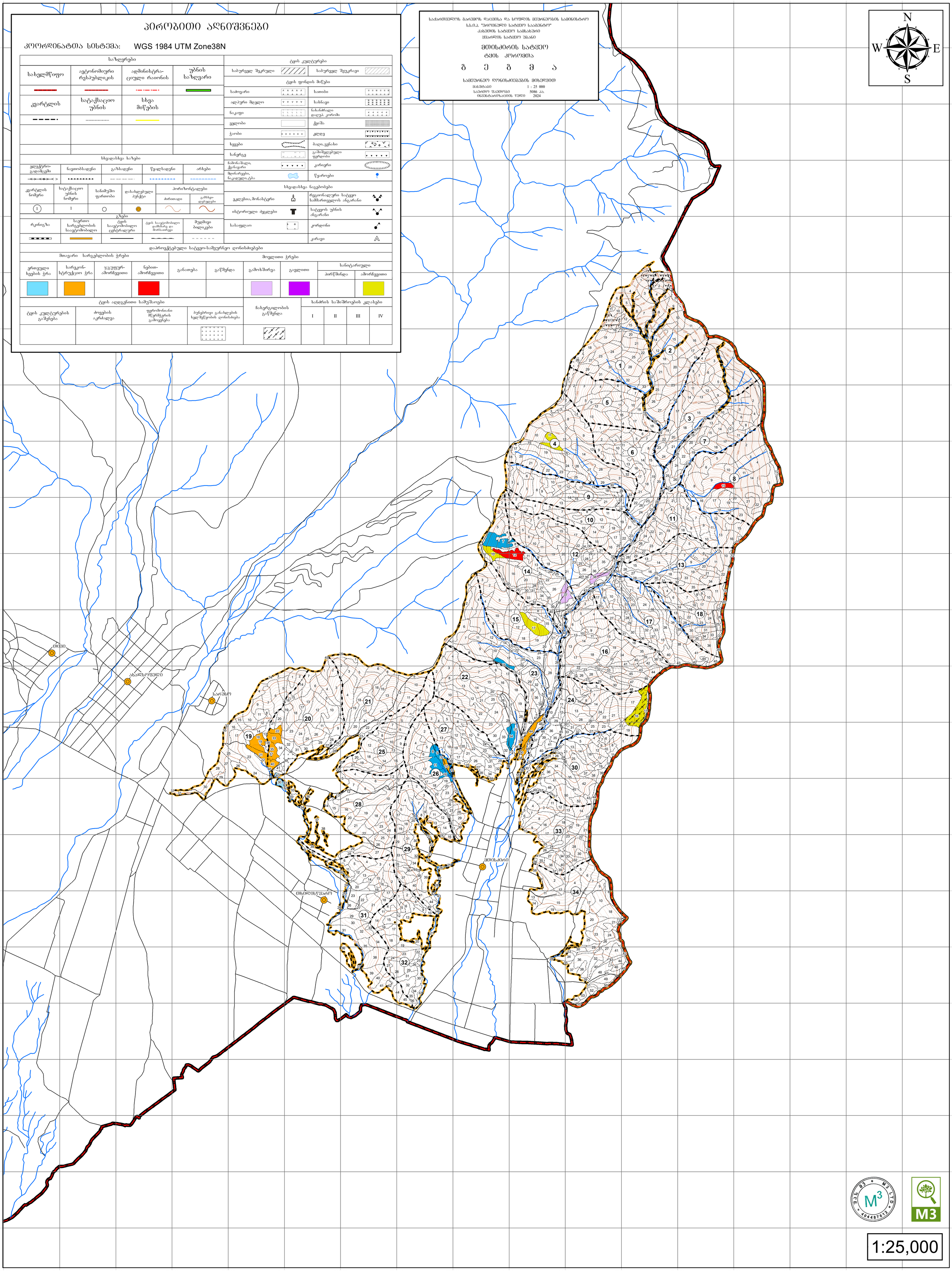
მასშტაბი 1 : 25 000
საერთო ფართობი 5086 ჰა.
ინვენტარიზაციის წელი 2024