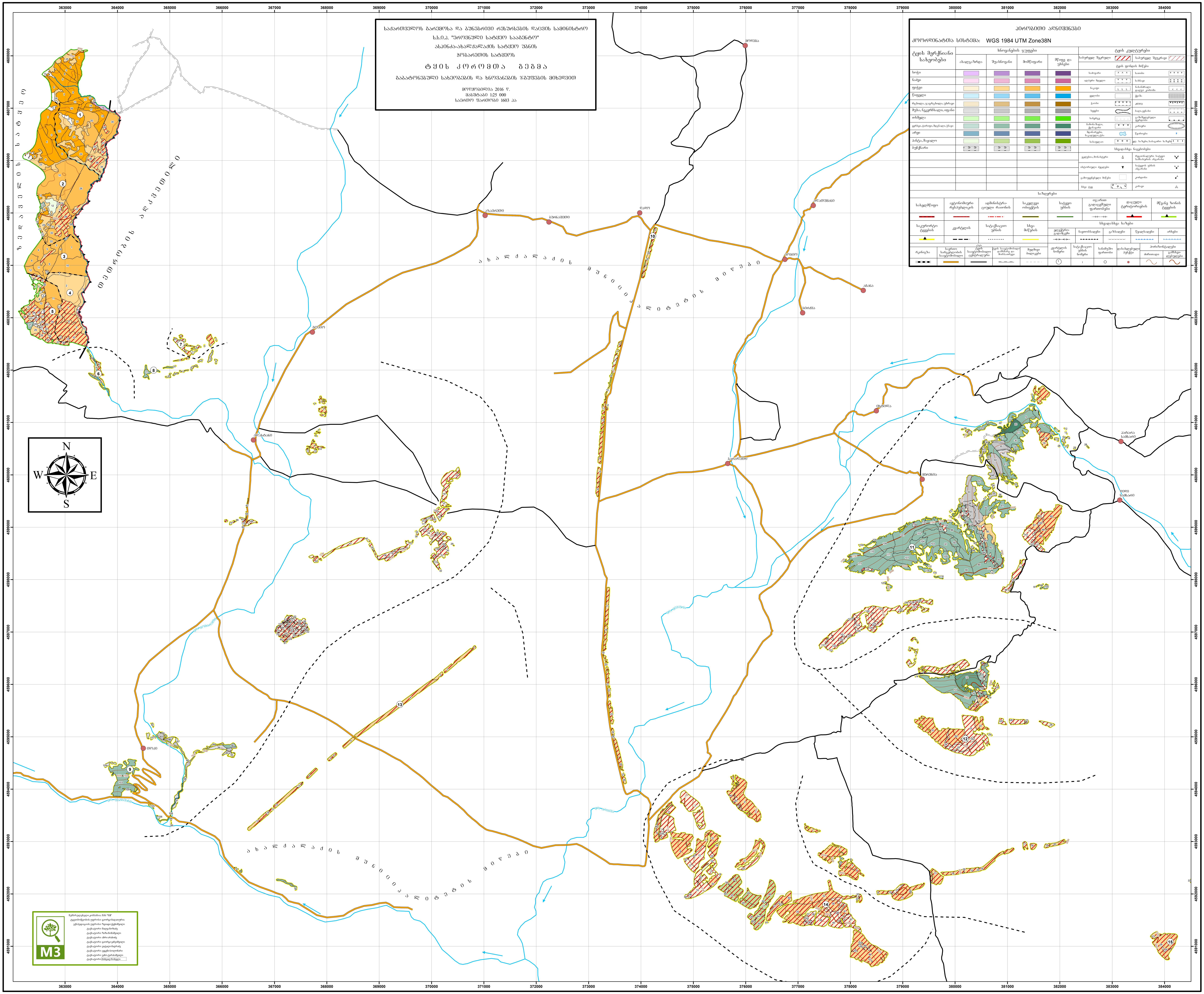
საქართველოს გარემოსა და ბუნებრივი რესურსების დაცვის სამინისტრო
ს.ს.ი.პ. "ეროვნული სატყეო სააგენტო"
ასპინძა-ახალქალაქის სატყეო უბნის
ჭობარეთის სატყეოს
ტყის კორომთა გეგმა
გაბატონებული სახეობების და ხნოვანების ჯგუფების მიხედვით
მოწყობილია 2016 წ.
მასშტაბი 1:25 000
საერთო ფართობი 1603 ჰა
პირობითი აღნიშვნები
კოორდინატთა სისტემა: WGS 1984 UTM Zone38N
ახალქალაქის მუნიციპალიტეტის მიჯნა
N
S
E
W
M3