ՀԱՅԱՍՏԱՆԻ ՀԱՆՐԱՊԵՏՈՒԹՅԱՆ ԱՐՏԱԴՐԱԿԱՆ ԳՅՈՒՂԱՏՆՏԵՍԱԿԱՆ ՀՈՂԱՏԱՐԱԾՔՆԵՐԻ ԱԳՐՈԷԿՈԼՈԳԻԱԿԱՆ ՔԱՐՏԵԶ

ԿՈՏԱՅՔԻ ՄԱՐԶԻ ՇԱՀՈՒՄՅԱՆԻ ԱՆՎԱՆ ՀԱՄԱՅՆՔԻ ՀՈՂԱՏԱՐԱԾՔՆԵՐԻ ԱԳՐՈԷԿՈԼՈԳԻԱԿԱՆ ՔԱՐՏԵԶ

ՄԱՍՇՏԱԲ 1՝ 25 000

2020 - 2023 Թ.

ՀԱՅԿԱԿԱՆ ԳՈՐԾԱԿԱԼՈՒԹՅԱՆ ԱԶԳԱՅԻՆ ԱԿԱԴԵՄԻԱ
«ՀԱՅԿԱԿԱՆ ԱԳՐՈՔԻՄԻԱՅԻ ԵՎ ՀՈՂԱԳԻՏՈՒԹՅԱՆ ՀԵՏԱԶՈՏԱԿԱՆ ԻՆՍՏԻՏՈՒՏ» ՊԵՏԱԿԱՆ ԿԱՌԱՎԱՐՄԱՆ ՀԱՄԱԿԱՐԳԻՉ

ՀՈՂԱՏԱՐԱԾՔՆԵՐԻ ԱԳՐՈԷԿՈԼՈԳԻԱԿԱՆ ՔԱՐՏԵԶԱԳՐՄԱՆ ԵՎ ՀՈՂԱՏԱՐԱԾՔՆԵՐԻ ՕԳՏԱԳՈՐԾՄԱՆ ՀԱՄԱՐ ՀԱՄԱՊԱՏԱՍԽԱՆ ՏԱՐԱԾՔԱՅԻՆ ՄԱՍՆԱԳԻՏԱԿԱՆ ՀԻՄՆԱՐԿԻ ՀԱՂՈՐԴԱԳՐՈՒԹՅՈՒՆ

ՀԱՅԿԱԿԱՆ ԳՈՐԾԱԿԱԼՈՒԹՅԱՆ ԱԶԳԱՅԻՆ ԱԿԱԴԵՄԻԱՅԻ ՀԱՂՈՐԴԱՎԱՐՈՒԹՅԱՆ 9147 Ա.

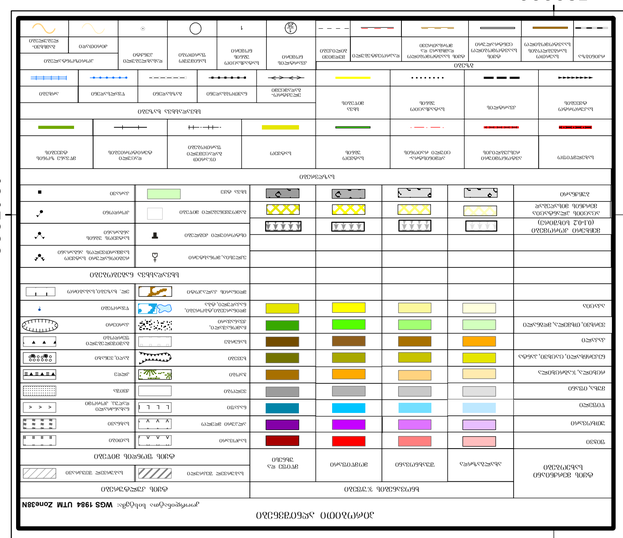
ՀՈՂԱՏԱՐԱԾՔՆԵՐԻ ԱԳՐՈԷԿՈԼՈԳԻԱԿԱՆ ԽՄԲԵՐ
ՀՈՂԱՏԱՐԱԾՔՆԵՐԻ ԱԳՐՈՔԻՄԻԱԿԱՆ ՀԱՏԿԱՆԻՇՆԵՐ
ՀՈՂԱՏԱՐԱԾՔՆԵՐԻ ԱԳՐՈՖԻԶԻԿԱԿԱՆ ՀԱՏԿԱՆԻՇՆԵՐ
ՀՈՂԱՏԱՐԱԾՔՆԵՐԻ ՀԱՏԿԱՑՎԱԾ ՕԳՏԱԳՈՐԾՄԱՆ ՏԵՍԱԿ