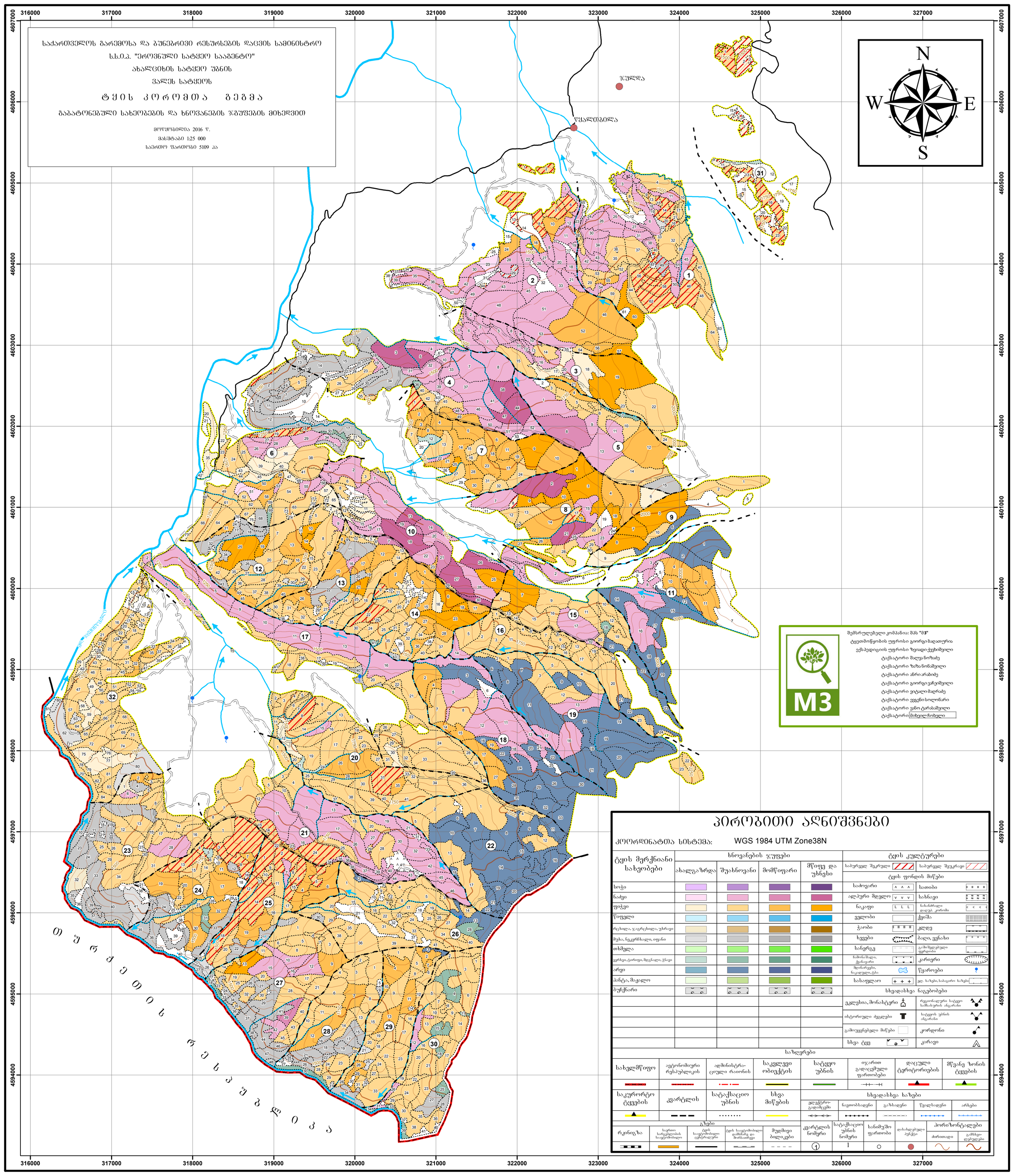
საქართველოს გარემოსა და ბუნებრივი რესურსების დაცვის სამინისტრო
ს.ს.ი.პ. "ეროვნული სატყეო სააგენტო"
ახალციხის სატყეო უბნის
ვალეს სატყეოს
ტყის კორომთა ბეგმა
გაბატონებული სახეობების და ხნოვანების ჯგუფების მიხედვით
მოწყობილია 2016 წ.
მასშტაბი 1:25 000
საერთო ფართობი 5109 ჰა
ჯულდა
ყველთბილა
N
S
W
E
M3
შემსრულებელი კომპანია: შპს "მპ"
ტყეთმოწყობის უფროსი გიორგი ბაღათურია
ექსპედიციის უფროსი ზვიადი ქვეხიშვილი
ტაქსატორი შალვა ნოზაძე
ტაქსატორი ზაზა ნონაშვილი
ტაქსატორი ანრი არაბიძე
ტაქსატორი გიორგი ჭრეიშვილი
ტაქსატორი ვიტალი მაღრაძე
ტაქსატორი ევგენი სოლონარი
ტაქსატორი ვანო ტარასაშვილი
ტაქსატორი მიხეილ ჩოხელი
პირობითი აღნიშვნები
კოორდინატთა სისტემა: WGS 1984 UTM Zone38N
ტყის მერქნიანი სახეობები
ხნოვანების ჯგუფები
ახალგაზრდა
შუახნოვანი
მომწიფარი
მწიფე და უხნესი
ტყის კულტურები
საბურველ შეკრული
საბურველ შეუკრავი
ტყის ფონდის მიწები
სოჭი
ნაძვი
ფიჭვი
წიფელი
რცხილა, ჯაჯარცხილა, უხრავი
მუხა, ნეკერჩხალი, იფანი
თხმელა
ვერხვი, ტირფი, მდგრანალი, ჭნავი
არყი
პანტა, მაჟალო
ბუჩქნარი
საძოვარი
ალპური მდელო
ნაკაფი
ველობი
ჭაობი
ხევები
სანერგე
ნიმონაშალი, ქვანაყარი
მდინარეები, ნაკადულები, ტბა
სასაფლაო
ხეზე ხაზები, სამაგრო ხაზები
ხათიბი
სახნავი
ნახანძრალი დადგმ. კორომი
ქვიშა
კლდე
ბაღი, ვენახი
გამოშლილული ფერდობი
კარიერი
წყაროები
ხეზე ხაზები, სამაგრო ხაზები
სხვადასხვა ნაგებობები
ეკლესია, მონასტერი
ისტორიული ძეგლები
გამოუყენებელი მიწები
სხვა ტყე
რეგიონალური სატყეო სამსახურის ანგარანი
სატყეოს უბნის ანგარანი
კორდონი
კარავი
საზღვრები
სახელმწიფო
ავტონომიური რესპუბლიკის
ადმინისტრა-ციული რაიონის
საკვლევი ობიექტის
სატყეო უბნის
იჯარით გადაცემული ფართობები
დაცული ტერიტორიების
მწვანე ზონის ტყეების
საკურორტო ტყეების
კვარტლის
სატაქსაციო უბნის
სხვა მიწების
სხვადასხვა ხაზები
ელექტრო-გადამცემი
ნავთობსადენი
გაზსადენი
წყალსადენი
არხები
გზები
რკინიგზა
საერთო საგზაფლთის საავტომობილო
ტყის საავტომობილო ცენტრალური
ტყის საავტომობილო ფამსარე და მორსათრევი
მუდმივი ბილიკები
კვარტლის ნომერი
სატაქსაციო უბნის ნომერი
სანიმუშო ფართობი
დასახლებული პუნქტი
ჰორიზონტალები
ძირითადი
გამსხვილებული
1
2
3
4
5
6
7
8
9
10
11
12
13
14
15
16
17
18
19
20
21
22
23
24
25
26
27
28
29
30
31
32
თეთრაღის ეროვნული ნაკრძალი